

2020-2021 Aralık Ders ve Program Çıktıları Değerlendirme Anketi
(Çalışma Sosyolojisi)

1. Dersin adı

(Açık uçlu bir soru olduğu için öğrenciler dersin ismini farklı biçimlerde yazmışlardır. Sosyoloji Bölümü olarak öğrencilere her ders için ayrı bir anket uyguladığımız için dersin adıyla ilgili anlamlı istatistikler beklenmiyordu.)

2. Cinsiyetiniz

	Frekans	Yüzde	Geçerli Yüzde	Kümülatif Yüzde
Kadın	4	66.7	66.7	66.7
Erkek	2	33.3	33.3	100.0
Total	6	100.0	100.0	

2. Cinsiyetiniz

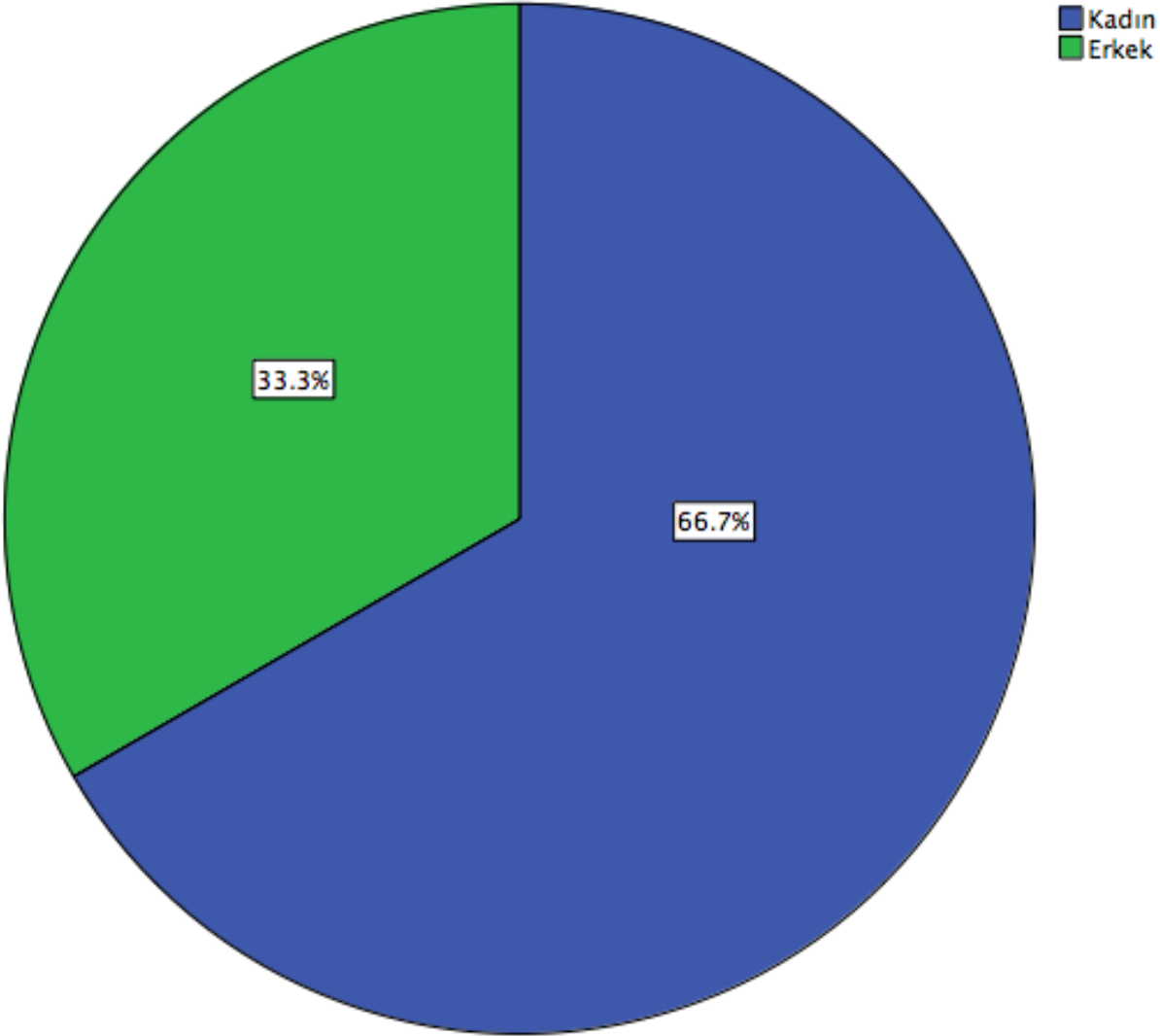

3. Akademik ortalamanız

	Frekans	Yüzde	Geçerli Yüzde	Kümülatif Yüzde
1.00-2.9	2	33.3	33.3	33.3
3.00-4.0	4	66.7	66.7	100.0
Total	6	100.0	100.0	

3. Akademik ortalamanız

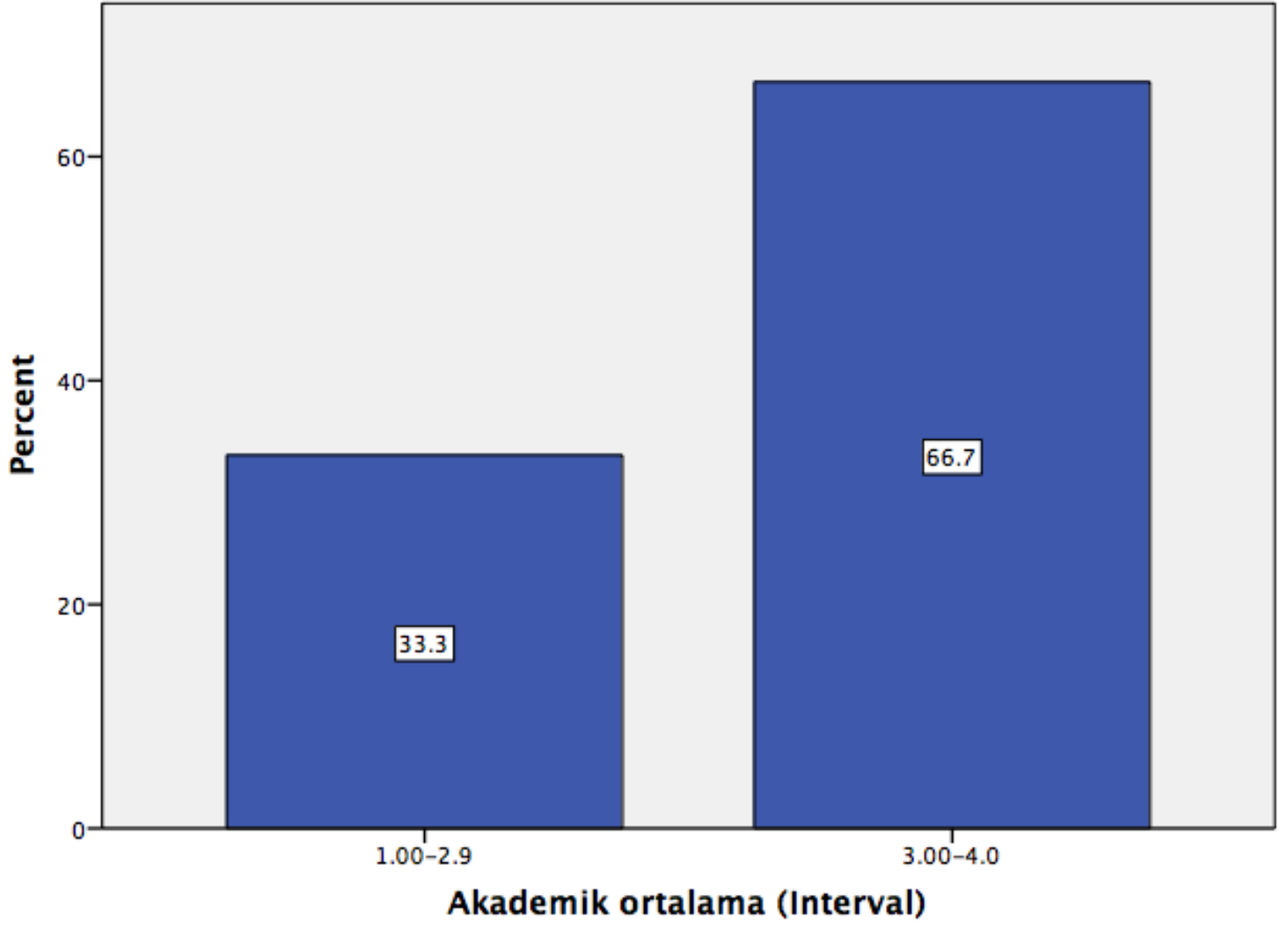

4. Bu ders, aşağıdaki program çıktılarının kazandırılmasında ne kadar katkı sağlamaktadır? (Tablo)

	4.1 Toplumsal, bilimsel ve etik değerlerin bilincinde olur.	4.2 Eleştirel düşünebilme yeteneğini geliştirir.	4.3 Bilimsel ve bilimsel olmayan bilgi kaynakları arasındaki farkı açıklar.	4.4 Sosyolojinin farklı alt alanlarına ilişkin kavramları betimler ve açıklar.	4.5 Sosyolojinin farklı alt alanlarına ilişkin kuramsal yaklaşımları bilir ve güncel araştırmalar değerlendirir	4.6 Eğitim sürecinde kazanmış olduğu teorik bilgiyi karşılaştığı toplumsal durumları anlamak ve sorunları çözmek için uygular.
Kesinlikle katılmıyorum	0.0%	0.0%	0.0%	0.0%	0.0%	0.0%
Katılmıyorum	0.0%	0.0%	0.0%	0.0%	0.0%	0.0%
Kararsızım	33.3%	33.3%	50.0%	33.3%	16.7%	16.7%
Katılıyorum	50.0%	50.0%	33.3%	33.3%	50.0%	33.3%
Kesinlikle katılıyorum	16.7%	16.7%	16.7%	33.3%	33.3%	50.0%

	4.7 Sosyoloji araştırmaları ve projelerini uygun yaklaşım, yöntem ve tekniklerle planlar, yürütür ve yorumlar.	4.8 Disiplinlerarası ekip çalışmalarına ilişkin temel becerileri kazanır, bu çalışmaları planlar ve yürütür.	4.9 Bireysel, toplumsal ve mesleki farkındalığını geliştirir.	4.10 Yaşam boyu öğrenmenin gerekliliği bilincini edinir.
Kesinlikle katılmıyorum	0.0%	0.0%	0.0%	0.0%
Katılmıyorum	0.0%	0.0%	0.0%	0.0%
Kararsızım	33.3%	33.3%	16.7%	16.7%
Katılıyorum	50.0%	33.3%	50.0%	50.0%
Kesinlikle katılıyorum	16.7%	33.3%	33.3%	33.3%

4. Bu ders, aşağıdaki program çıktılarının kazandırılmasında ne kadar katkı sağlamaktadır?

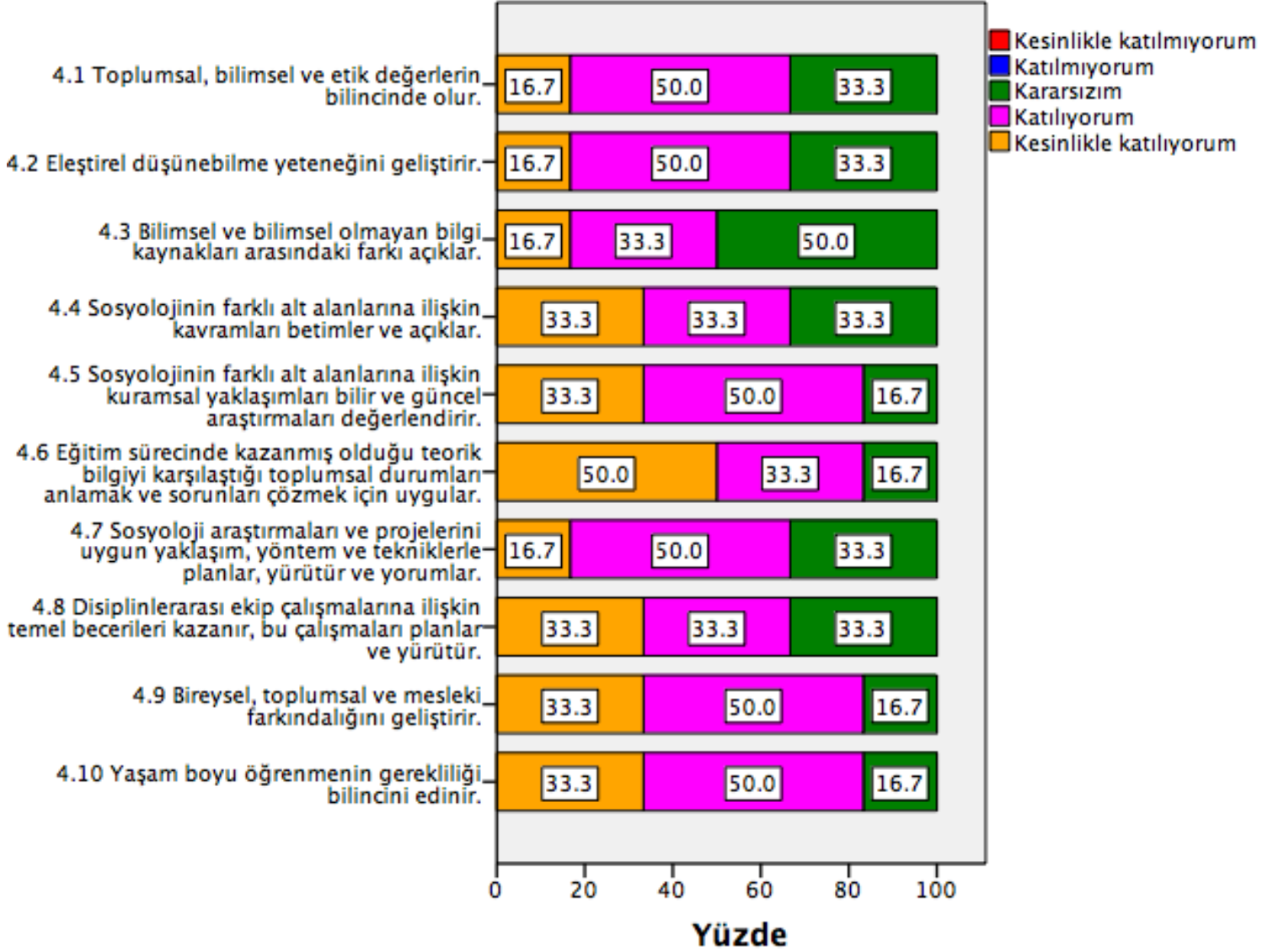

Betimleyici istatistikler

	N	Minimum	Maximum	Mean	Std. Deviation
4.1 Toplumsal, bilimsel ve etik değerlerin bilincinde olur.	6	3.00	5.00	3.8333	.75277
4.2 Eleştirel düşünebilme yeteneğini geliştirir.	6	3.00	5.00	3.8333	.75277
4.3 Bilimsel ve bilimsel olmayan bilgi kaynakları arasındaki farkı açıklar.	6	3.00	5.00	3.6667	.81650

4.4 Sosyolojinin farklı alt alanlarına ilişkin kavramları betimler ve açıklar.	6	3.00	5.00	4.0000	.89443
4.5 Sosyolojinin farklı alt alanlarına ilişkin kuramsal yaklaşımları bilir ve güncel araştırmaları değerlendirir.	6	3.00	5.00	4.1667	.75277
4.6 Eğitim sürecinde kazanmış olduğu teorik bilgiyi karşılaştığı toplumsal durumları anlamak ve sorunları çözmek için uygular.	6	3.00	5.00	4.3333	.81650
4.7 Sosyoloji araştırmaları ve projelerini uygun yaklaşım, yöntem ve tekniklerle planlar, yürütür ve yorumlar.	6	3.00	5.00	3.8333	.75277
4.8 Disiplinlerarası ekip çalışmalarına ilişkin temel becerileri kazanır, bu çalışmalarını planlar ve yürütür.	6	3.00	5.00	4.0000	.89443
4.9 Bireysel, toplumsal ve mesleki farkındalığını geliştirir.	6	3.00	5.00	4.1667	.75277
4.10 Yaşam boyu öğrenmenin gerekliliği bilincini edinir.	6	3.00	5.00	4.1667	.75277
Valid N (listwise)	6				

5. Dersin sorumlusu ile ilgili olarak (Tablo)

	5.1 Derse hazırlıklı gelir	5.2 Ders zamanını etkin kullanır	5.3 Anlattığı konuya hakimdir.	5.4 Dersi öğretmekte başarılıdır	5.5 Dersi yüzeysel olarak işler	5.6 Öğrencilere karşı olumludur
--	----------------------------	----------------------------------	--------------------------------	----------------------------------	---------------------------------	---------------------------------

Kesinlikle katılmıyorum	16.7%	16.7%	0.0%	33.3%	0.0%	0.0%
Katılmıyorum	16.7%	0.0%	16.7%	0.0%	33.3%	0.0%
Kararsızım	16.7%	16.7%	33.3%	33.3%	0.0%	0.0%
Katılıyorum	33.3%	50.0%	33.3%	16.7%	16.7%	50.0%
Kesinlikle katılıyorum	16.7%	16.7%	16.7%	16.7%	50.0%	50.0%

	5.7 Öğrenciler arasında ayırım yapmaz	5.8 Ders saatleri dışında, dersle ilgili olarak öğrenciye zaman ayırır	5.9 Sınav kağıdımı incelemek için çekinmeden odasına gidebilirim	5.10 Ders sırasında çekinmeden soru sorabilirim.
Kesinlikle katılmıyorum	16.7%	0.0%	16.7%	0.0%
Katılmıyorum	0.0%	0.0%	0.0%	0.0%
Kararsızım	16.7%	16.7%	16.7%	0.0%
Katılıyorum	33.3%	50.0%	33.3%	33.3%
Kesinlikle katılıyorum	33.3%	33.3%	33.3%	66.7%

5. Dersin sorumlusu ile ilgili olarak

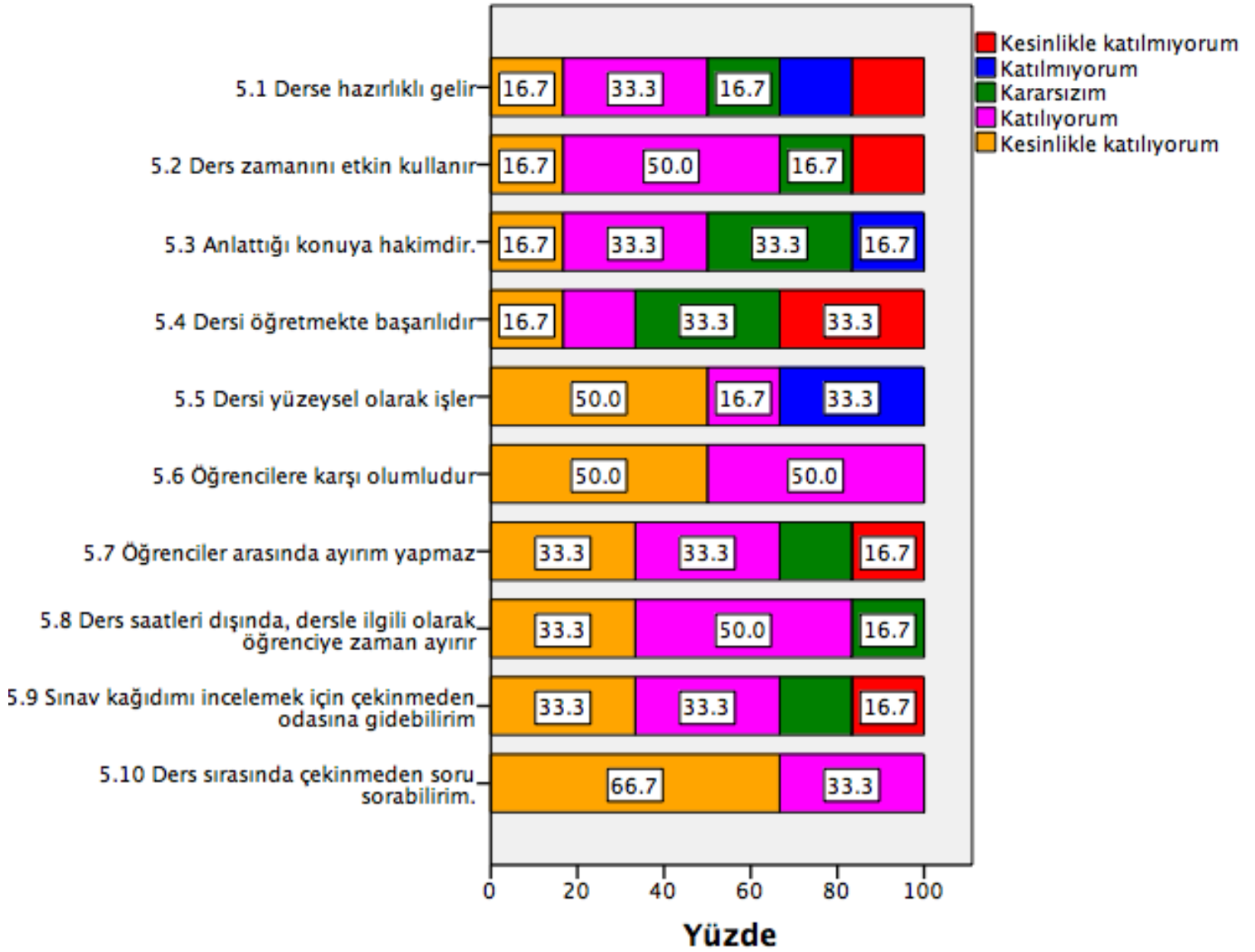

Betimleyici istatistikler

	N	Minimum	Maximum	Mean	Std. Deviation
5.1 Derse hazırlıklı gelir	6	1.00	5.00	3.1667	1.47196
5.2 Ders zamanını etkin kullanır	6	1.00	5.00	3.5000	1.37840
5.3 Anlattığı konuya hakimdir.	6	2.00	5.00	3.5000	1.04881
5.4 Dersi öğretmekte başarılıdır	6	1.00	5.00	2.8333	1.60208

5.5 Dersi yüzeysel olarak işler	6	2.00	5.00	3.8333	1.47196
5.6 Öğrencilere karşı olumludur	6	4.00	5.00	4.5000	.54772
5.7 Öğrenciler arasında ayırım yapmaz	6	1.00	5.00	3.6667	1.50555
5.8 Ders saatleri dışında, dersle ilgili olarak öğrenciye zaman ayırır	6	3.00	5.00	4.1667	.75277
5.9 Sınav kağıdımı incelemek için çekinmeden odasına gidebilirim	6	1.00	5.00	3.6667	1.50555
5.10 Ders sırasında çekinmeden soru sorabilirim.	6	4.00	5.00	4.6667	.51640
Valid N (listwise)	6				

6. Ders ile ilgili olarak (Tablo)

	Kesinlikle katılmıyorum	Katılmıyorum	Kararsızım	Katılıyorum	Kesinlikle katılıyorum
6.1 Dönem başında dersin hedefi, içeriği ve öğrencilerden beklentiler açıklandı	0.0%	33.3%	16.7%	16.7%	33.3%
6.2 Ders ile ilgili kaynaklar tanıtıldı	0.0%	0.0%	16.7%	33.3%	50.0%
6.3 Ders kapsamındaki konular işlendi	0.0%	0.0%	16.7%	33.3%	50.0%
6.4 Anlatılan konuların düzeyi bana uygundu	0.0%	0.0%	0.0%	66.7%	33.3%
6.5 Bu ders mesleğimde kullanabileceğim önemli bilgi ve becerileri kazandırdı.	0.0%	0.0%	16.7%	66.7%	16.7%

	6.1 Dönem başında dersin hedefi, içeriği ve öğrencilerden beklentiler açıklandı	6.2 Ders ile ilgili kaynaklar tanıtıldı	6.3 Ders kapsamındaki konular işlendi	6.4 Anlatılan konuların düzeyi bana uygundu	6.5 Bu ders mesleğimde kullanabileceğim önemli bilgi ve becerileri kazandırdı.
Kesinlikle katılmıyorum	0.0%	0.0%	0.0%	0.0%	0.0%
Katılmıyorum	33.3%	0.0%	0.0%	0.0%	0.0%
Kararsızım	16.7%	16.7%	16.7%	0.0%	16.7%
Katılıyorum	16.7%	33.3%	33.3%	66.7%	66.7%
Kesinlikle katılıyorum	33.3%	50.0%	50.0%	33.3%	16.7%

6. Ders ile ilgili olarak

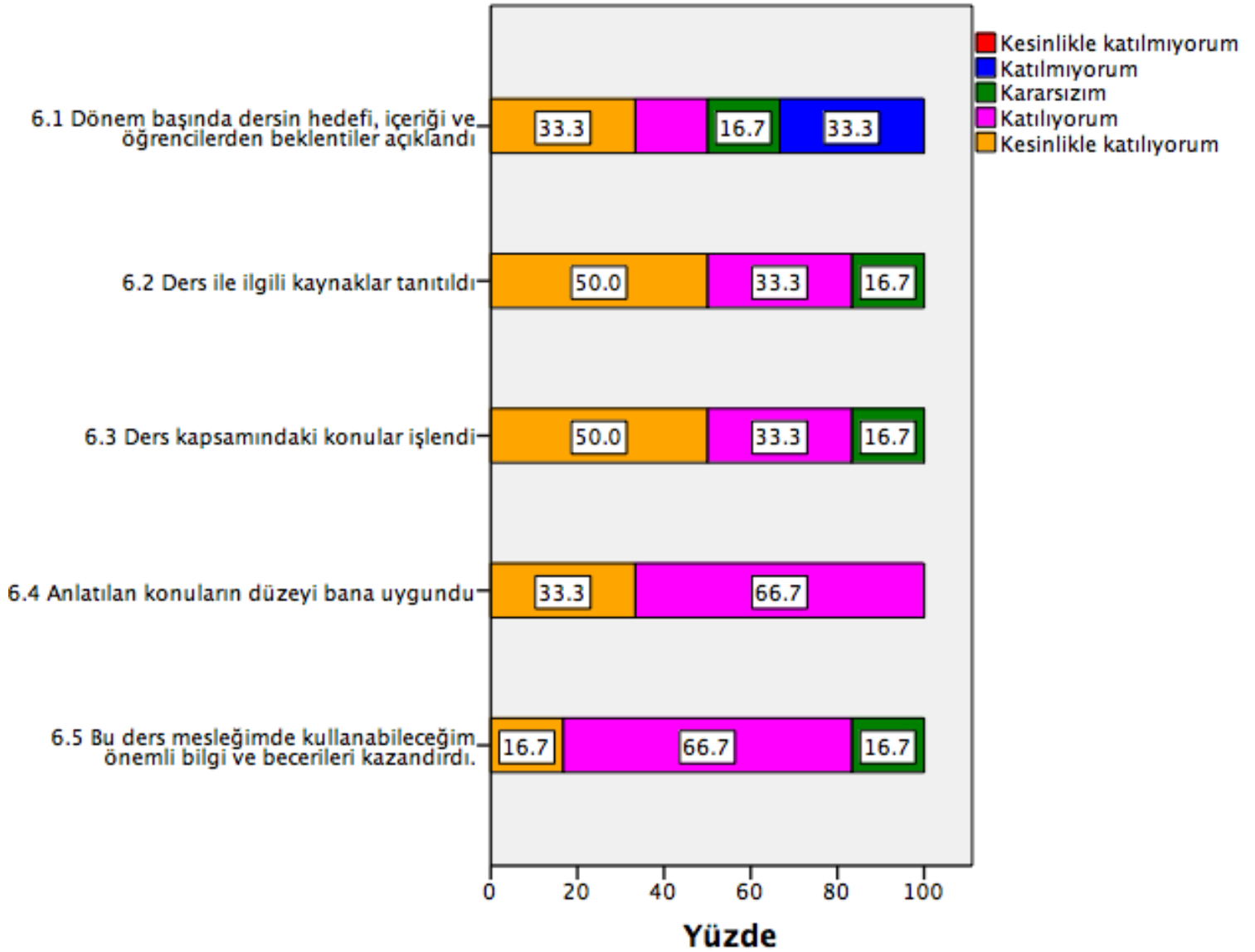

Betimleyici istatistikler

	N	Minimum	Maximum	Mean	Std. Deviation
6.1 Dönem başında dersin hedefi, içeriği ve öğrencilerden beklentiler açıklandı	6	2.00	5.00	3.5000	1.37840
6.2 Ders ile ilgili kaynaklar tanıtıldı	6	3.00	5.00	4.3333	.81650
6.3 Ders kapsamındaki konular işlendi	6	3.00	5.00	4.3333	.81650
6.4 Anlatılan konuların düzeyi bana uygundu	6	4.00	5.00	4.3333	.51640
6.5 Bu ders mesleğimde kullanabileceğim önemli bilgi ve becerileri kazandırdı.	6	3.00	5.00	4.0000	.63246
Valid N (listwise)	6				

7. Değerlendirme (Tablo)

	7.1 Sorular daha sonra tartışıldı ve yanıtlandı	7.2 Sorular bilgi düzeyimi ölçmekteydi	7.3 Sınav sonuçları adil bir şekilde puanlandı.
Kesinlikle katılmıyorum	33.3%	0.0%	16.7%
Katılmıyorum	16.7%	0.0%	0.0%
Kararsızım	0.0%	16.7%	33.3%
Katılıyorum	16.7%	50.0%	16.7%
Kesinlikle katılıyorum	33.3%	33.3%	33.3%

7. Değerlendirme

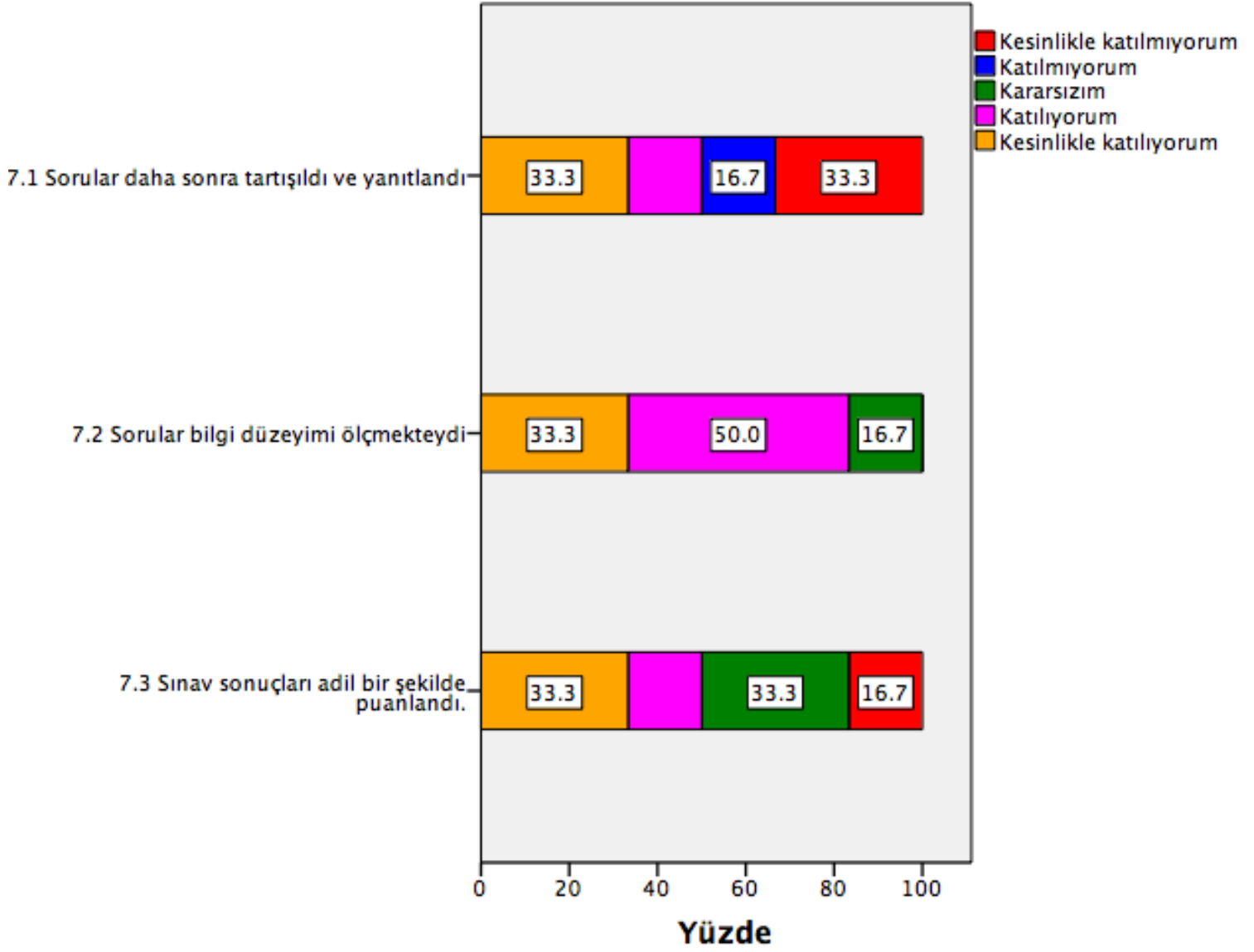

Betimsel istatistikler

	N	Minimum	Maximum	Mean	Std. Deviation
7.1 Sorular daha sonra tartışıldı ve yanıtlandı	6	1.00	5.00	3.0000	1.89737
7.2 Sorular bilgi düzeyimi ölçmekteydi	6	3.00	5.00	4.1667	.75277
7.3 Sınav sonuçları adil bir şekilde puanlandı.	6	1.00	5.00	3.5000	1.51658
Valid N (listwise)	6				

8. Dersin sorumlusu ve/veya dersle ilgili diğer görüşlerinizi yazabilirsiniz. (n=1)

*Ders anlatımında eksiklikler var, dersi öğrenciye anlattırıyor ve ön bilgi vermiyor olmasına rağmen; bir de öğrencinin anlattığı slaytı onun sözünü bölerek tekrar öğrenciyle aynı bilgileri veriyor olması dersin süresini uzatıyor ve anlaşılabilirliğini azaltıyor. Ne işlediğimizi tam olarak anlamıyoruz, bu yüzden nereden soru soracağımızı da kestiremiyoruz ve doğru çalışmıyoruz.